DEVÁTÝ

SALTARELLO

PER FISARMONICA

PANTON

ANTONÍN DEVÁTÝ

SALTARELLO

PRO AKORDEON

(1973)

PRAHA 1977

PANTON

Jaroslavu Vlachovi

SALTARELLO
PRO AKORDEON

ANTONÍN DEVÁTÝ
(*1903)

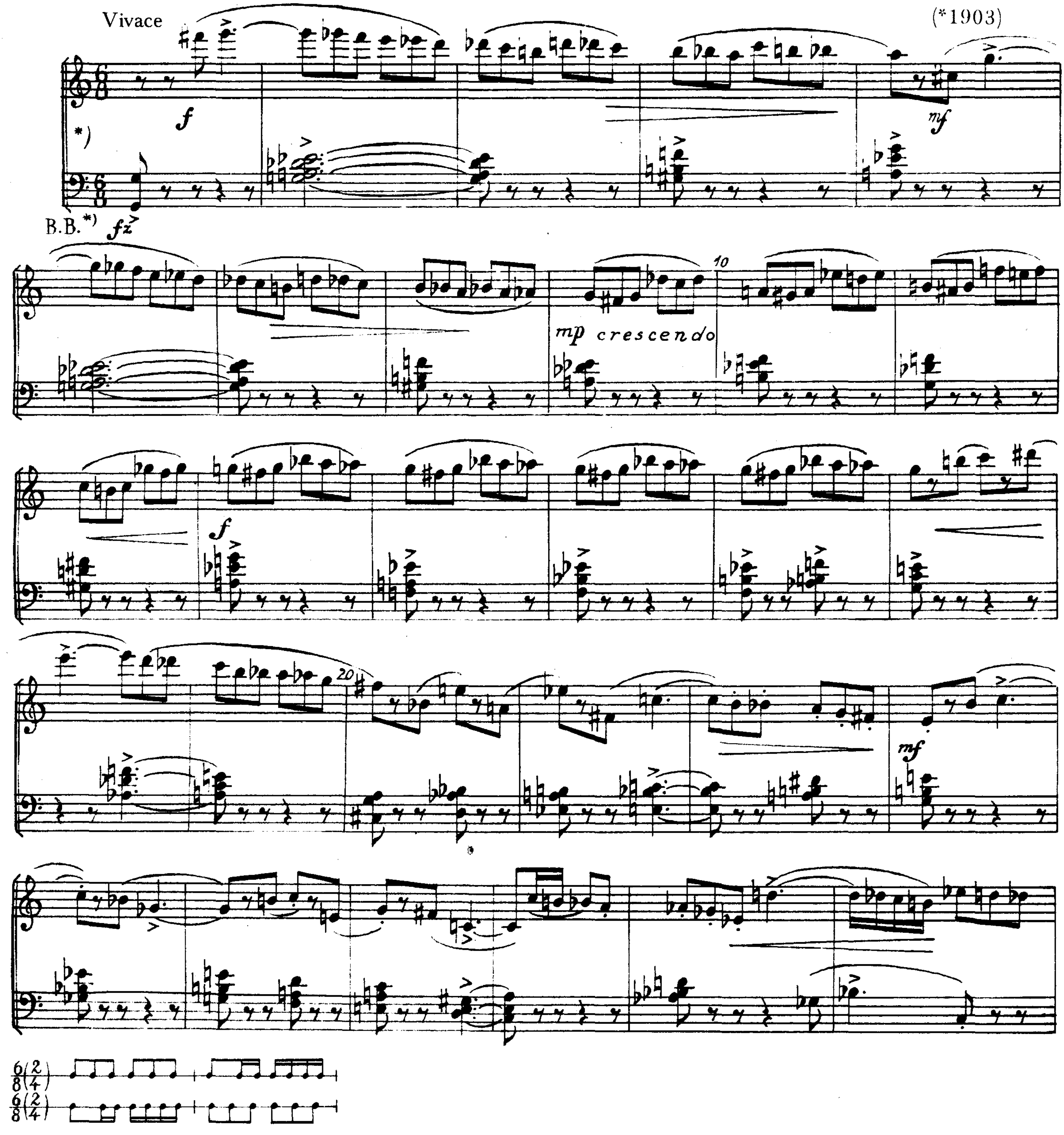

© 1977 PANTON, Praha

All rights reserved. Printed in Czechoslovakia

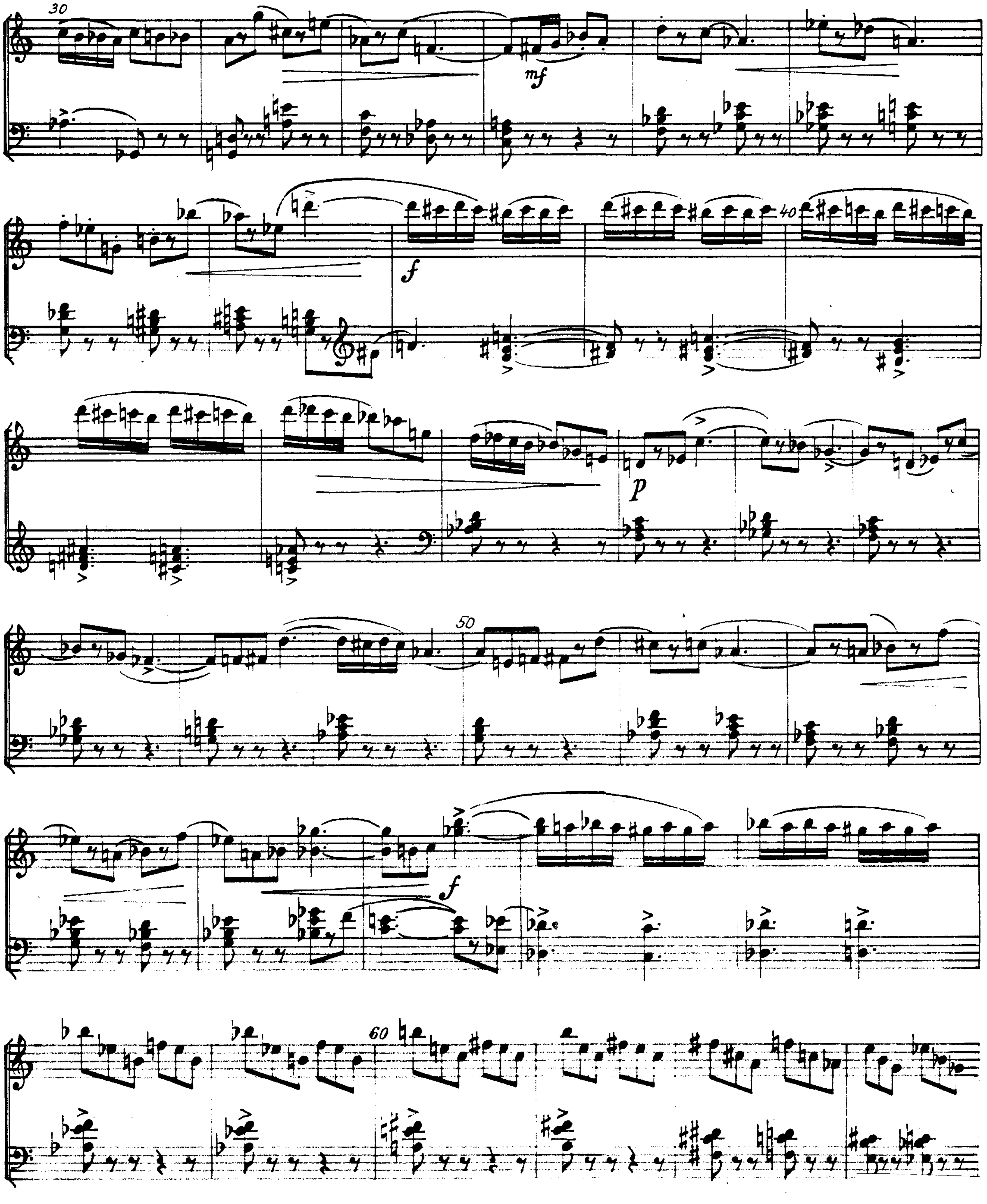
30
mf
f
40
p
50
f
60

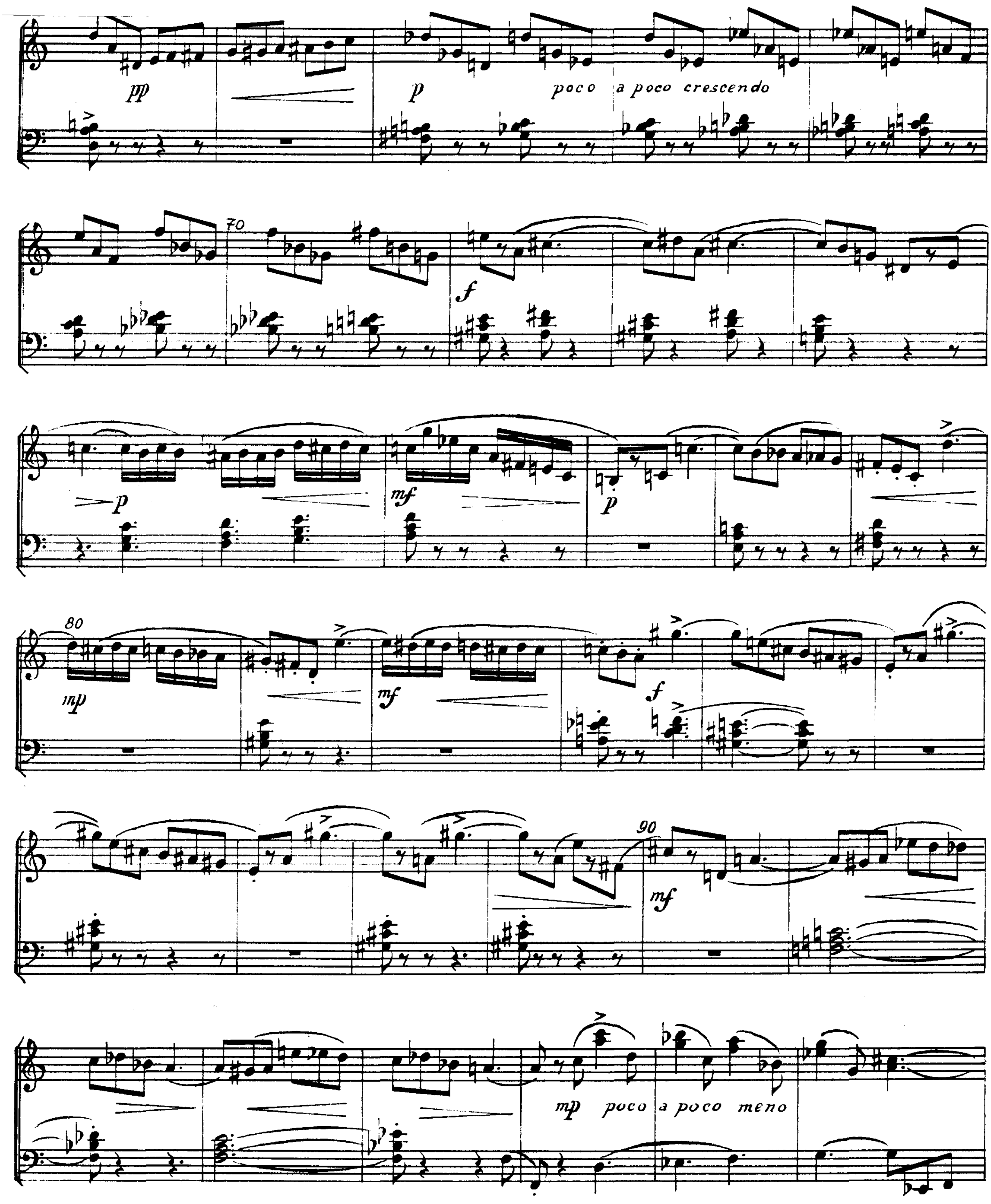
pp
p
poco a poco crescendo
70
f
p
mf
p
80
mp
mf
f
mf
90
mf
mp
poco a poco meno

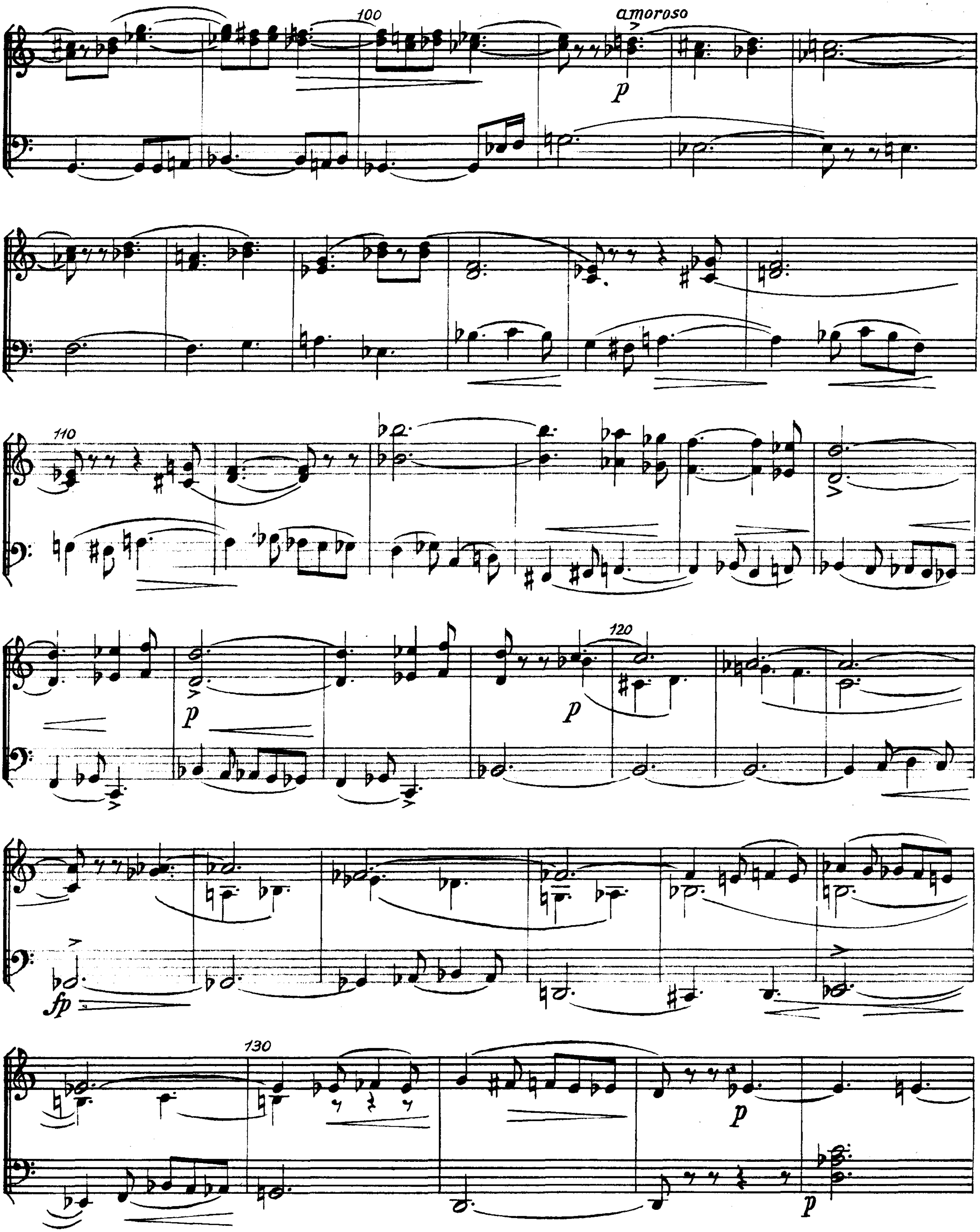
amoroso

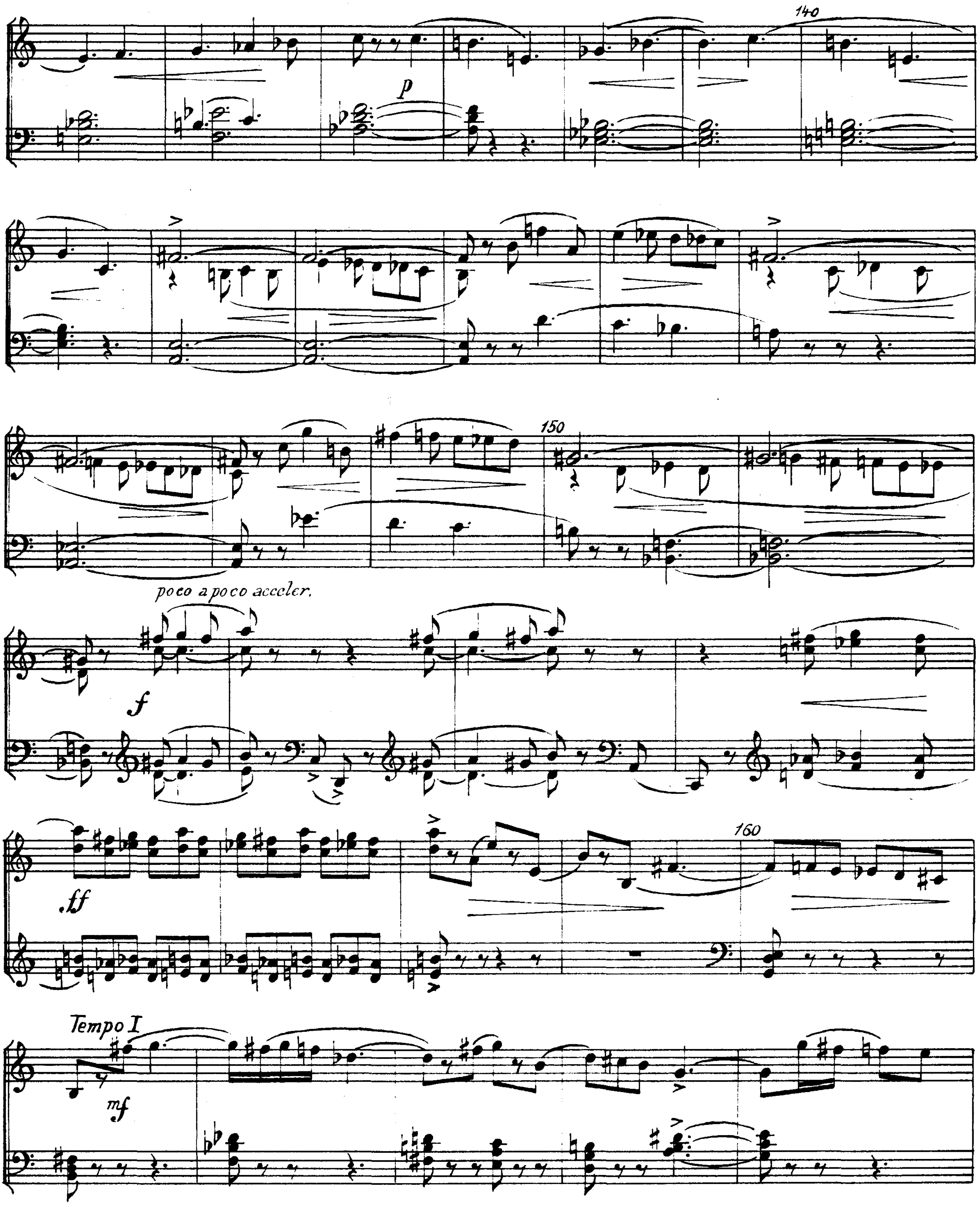
140
p
150
poco a poco acceler.
f
ff
160
Tempo I
mf

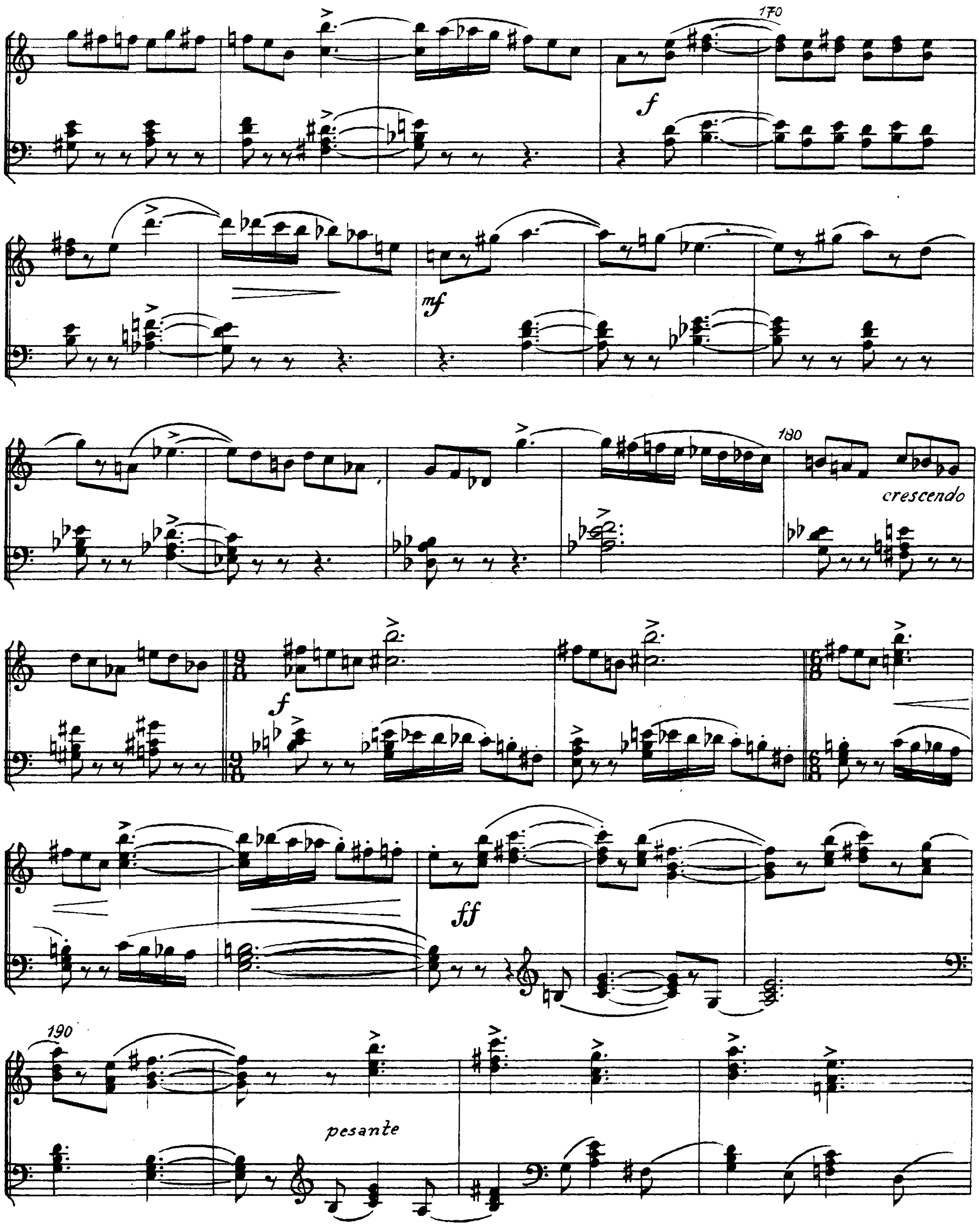
170
f
mf
180
crescendo
f
ff
190
pesante

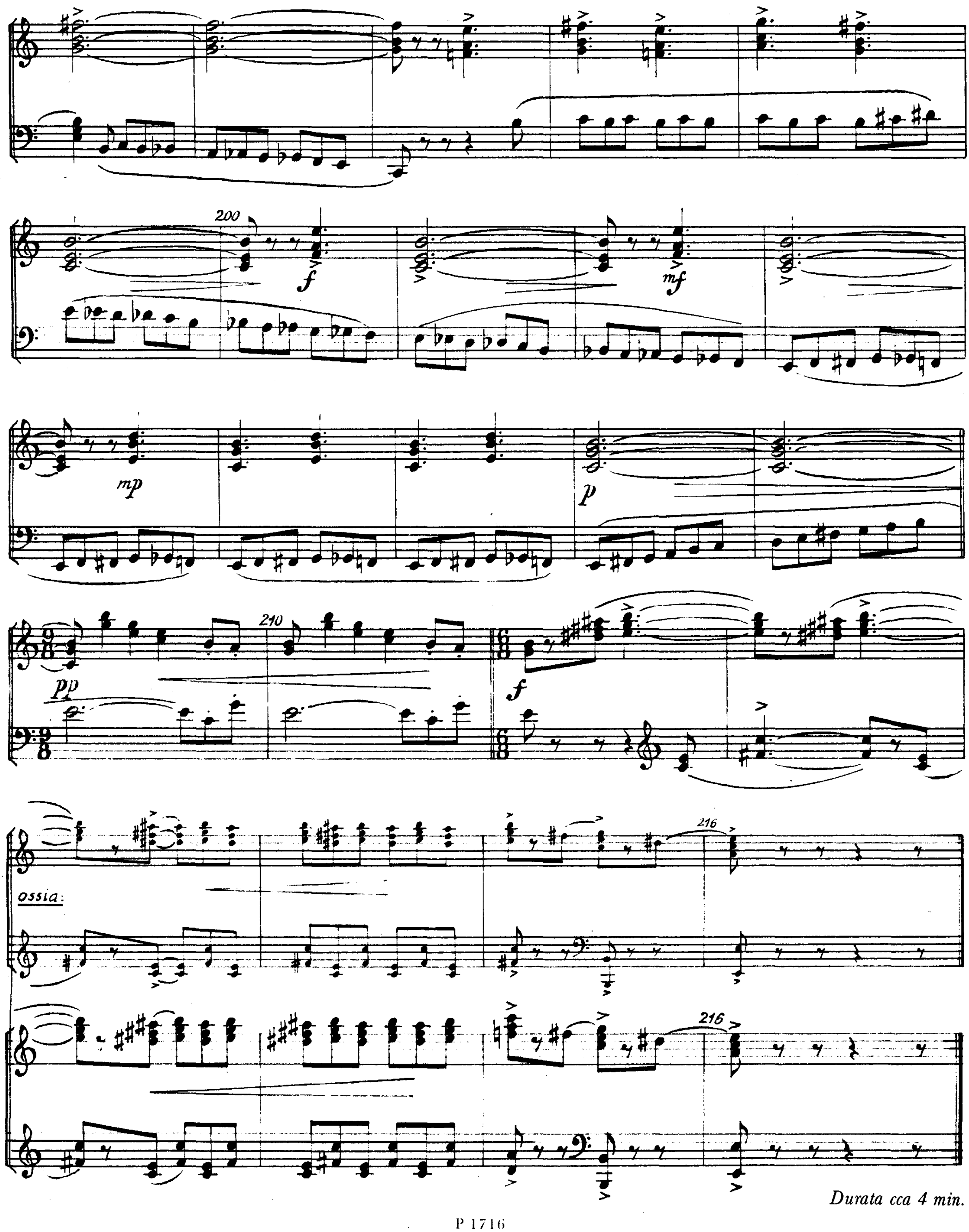

Durata cca 4 min.

ANTONÍN DEVÁTÝ

SALTARELLO

PRO AKORDEON

Vydal PANTON, vydavatelství Českého hudebního fondu,
Říční 12, 118 39 Praha 1
(1716. publikace)
Obálku navrhl Milan Hegar
Šéfredaktor Luboš Sluka
Odpovědný redaktor Tomáš Hejzlar
Technická redaktorka Eva Košnářová
Noty kreslil Jaroslav Vítek
Korigoval autor
Vytiskl PANTON
16/3. VA 2,60. 705/21
Náklad 1000 výtisků
1. vydání

35-716-77 Cena 6 Kčs

ANTONÍN DEVÁTÝ

VÝBĚR ZE SKLADEB
AUSWAHL AUS DEN WERKEN

TANEČNÍ SUITA pro orchestr — *TANZSUITE für Orchester* — ČHF (14')
HRDINSKÁ PŘEDEHRA pro orchestr — *HEROISCHE OUVERTÜRE für Orchester* — man. (14')
JUBILEJNÍ PŘEDEHRA pro orchestr — *JUBILÄUMSOUVERTÜRE für Orchester* — man. (12')
SCHIZZO per orchestra da camera — man. (19')
FANTASIA per oboe e orchestra — man. (18')
CONCERTO per viola e orchestra — man. (20')
CONCERTO per violino e orchestra — man. (28')
CONCERTO per due fisarmoniche e orchestra — man. (16')
CONCERTO per trombone e orchestra — man. (18')
CONCERTO per tromba e orchestra — (15')
I. QUARTETTO D'ARCHI — ČHF (18')
II. QUARTETTO D'ARCHI — man. (19')
PREAMBULUM E TRISTEZZA — SCHERZINO — ETUDA, tre composizioni per cinque fisarmoniche e percussioni — man. (13')
SONATINA per fisarmonica e pianoforte — man. (14')
SALTARELLO per fisarmonica — P (4')
ZPĚVY O DOMOVĚ, pět skladeb pro flétnu, violu a kytaru — *GESÄNGE ÜBER HEIMAT, fünf Kompositionen für Flöte, Bratsche und Gitarre* — man. (14')
MATKA, cyklus písní pro tenor a klavír — *MUTTER, Liederzyklus für Tenor und Klavier* — man. (18')
VZPOMÍNKY, cyklus písní pro střední hlas, flétnu a klavír — *ERINNERUNGEN, Liederzyklus für mittlere Stimme, Flöte und Klavier* — man. (14')

P — PANTON, hudební vydavatelství ČHF — PANTON, *Musikverlag des ČHF*, Říční 12, 118 39 Praha 1

ČHF — Český hudební fond, půjčovna hudebních materiálů — *Tschechischer Musikfonds, Leihbibliothek von Musikmaterialien*, Pařížská 13, 110 00 Praha 1

man. — rukopis, *Manuskript*

35-716-77 Cena 6 Kčs